

REZ-DE-CHAUSSEE

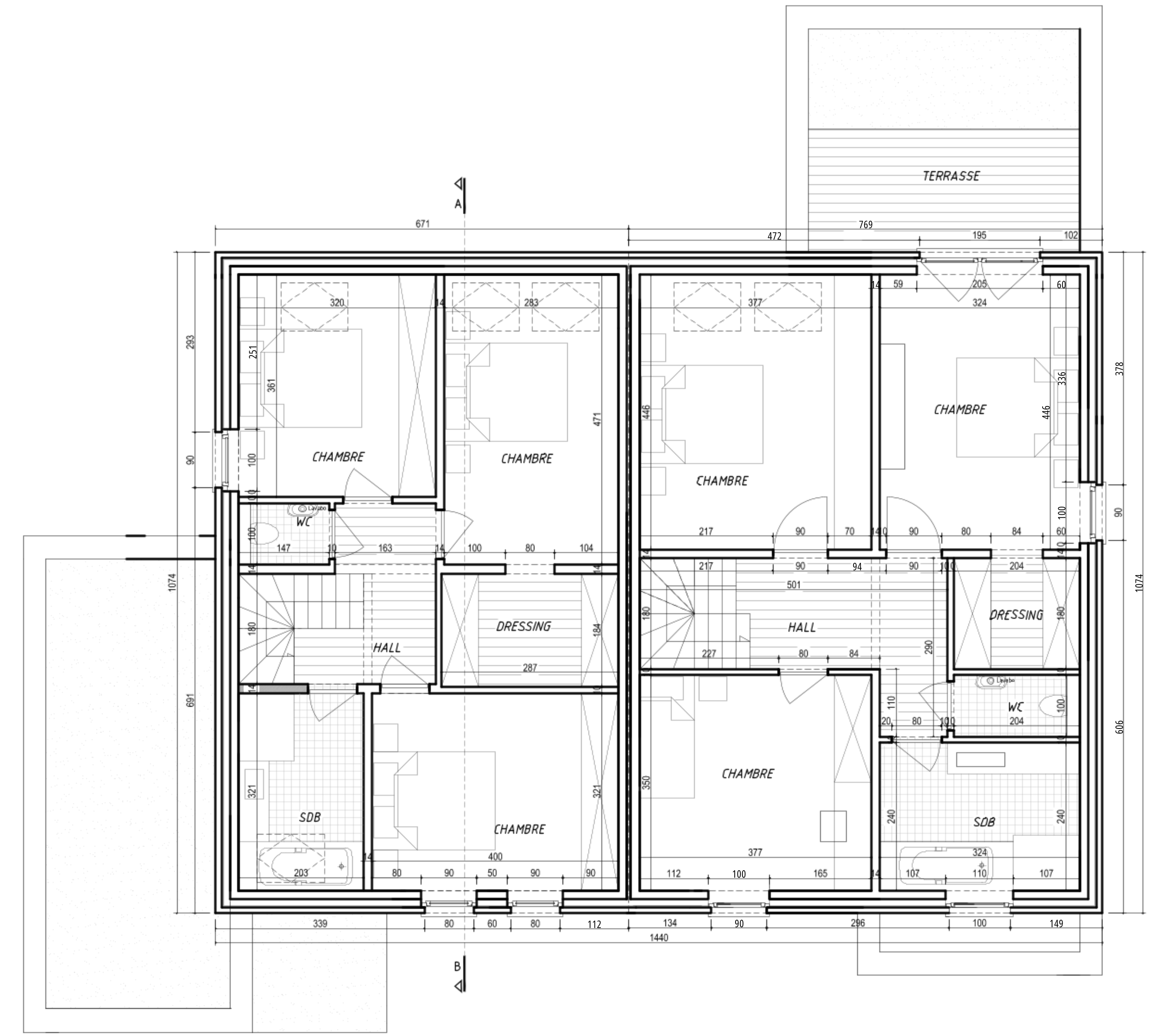

ETAGE



HABITATION 8

HABITATION 7

ELEVATION A RUE
Rue Saint-Jacques

2/11	SPRL Bureau d'Architecture MUREDDU - LIZIN Rue de la Station 86 6220 - FLEURY Tél. et Fax : 071/81.48.84 <small>Inscrite au tableau de l'ordre des Architectes de la province de HAINAUT</small>					
	PERMIS D'URBANISME					
CONSTRUCTION DE 8 HABITATIONS						
Habitation 7 et 8 Rez-de-chaussée et étage Elevation avant 1/5 0 1/5 0						
SITUATION CHANTIER	Rue Saint-Jacques et rue Emile Vandervelde 6032 Mont-sur-Marchienne Sect. A 90 I 6					
MAITRE DE L'OUVRAGE	Société EFFICIENT Construction Management 9, rue des 3 Cantons L- 8399 Windhof					
<table><tr><td>MAITRE DE L'OUVRAGE</td><td>MUREDDU Giovanni</td></tr><tr><td>ARCHITECTE <small>Agissant au nom de la SPRL :</small></td><td></td></tr></table>			MAITRE DE L'OUVRAGE	MUREDDU Giovanni	ARCHITECTE <small>Agissant au nom de la SPRL :</small>	
MAITRE DE L'OUVRAGE	MUREDDU Giovanni					
ARCHITECTE <small>Agissant au nom de la SPRL :</small>						
Date : 2023	Modifications le :	Dossier : EFFICIENT				



HABITATION 7

HABITATION 8

ELEVATION ARRIERE

Rue Saint-Jacques

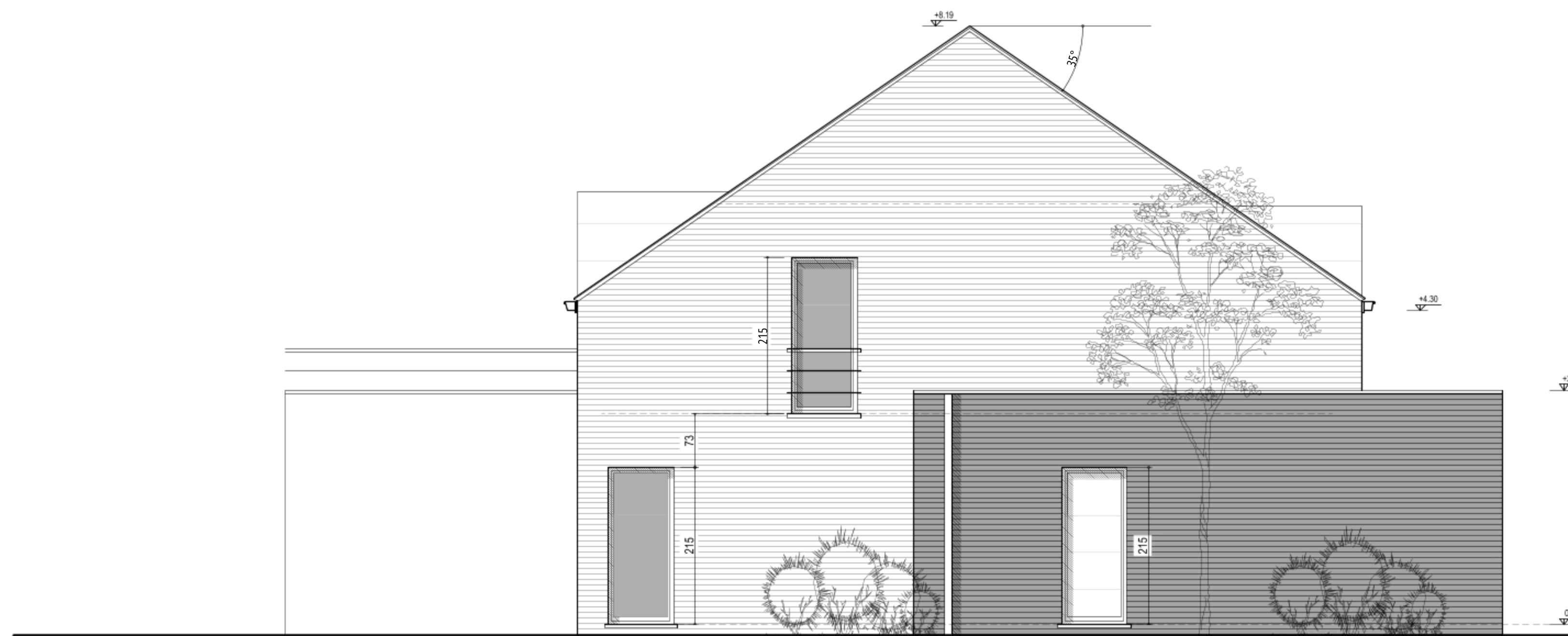

ELEVATION LATERALE GAUCHE

Rue Saint-Jacques

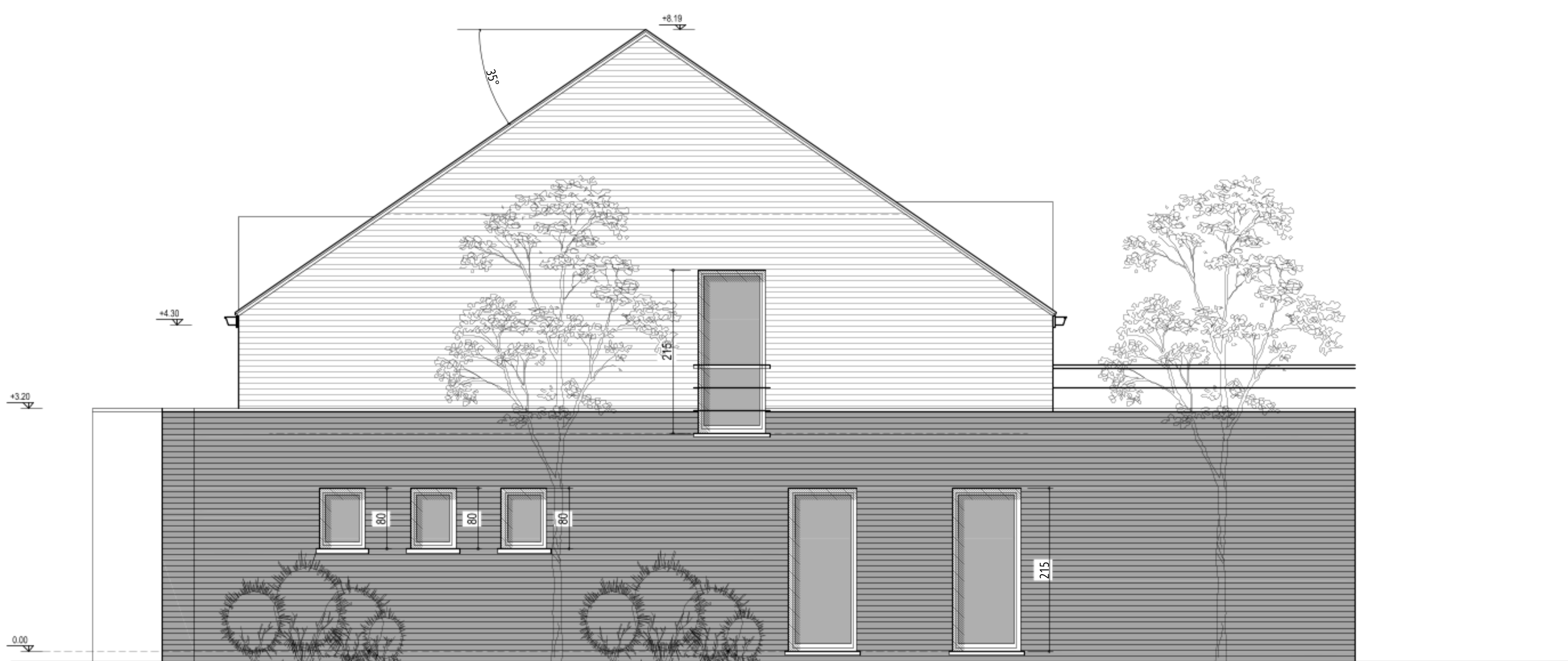

ELEVATION LATERALE DROITE

Rue Saint-Jacques

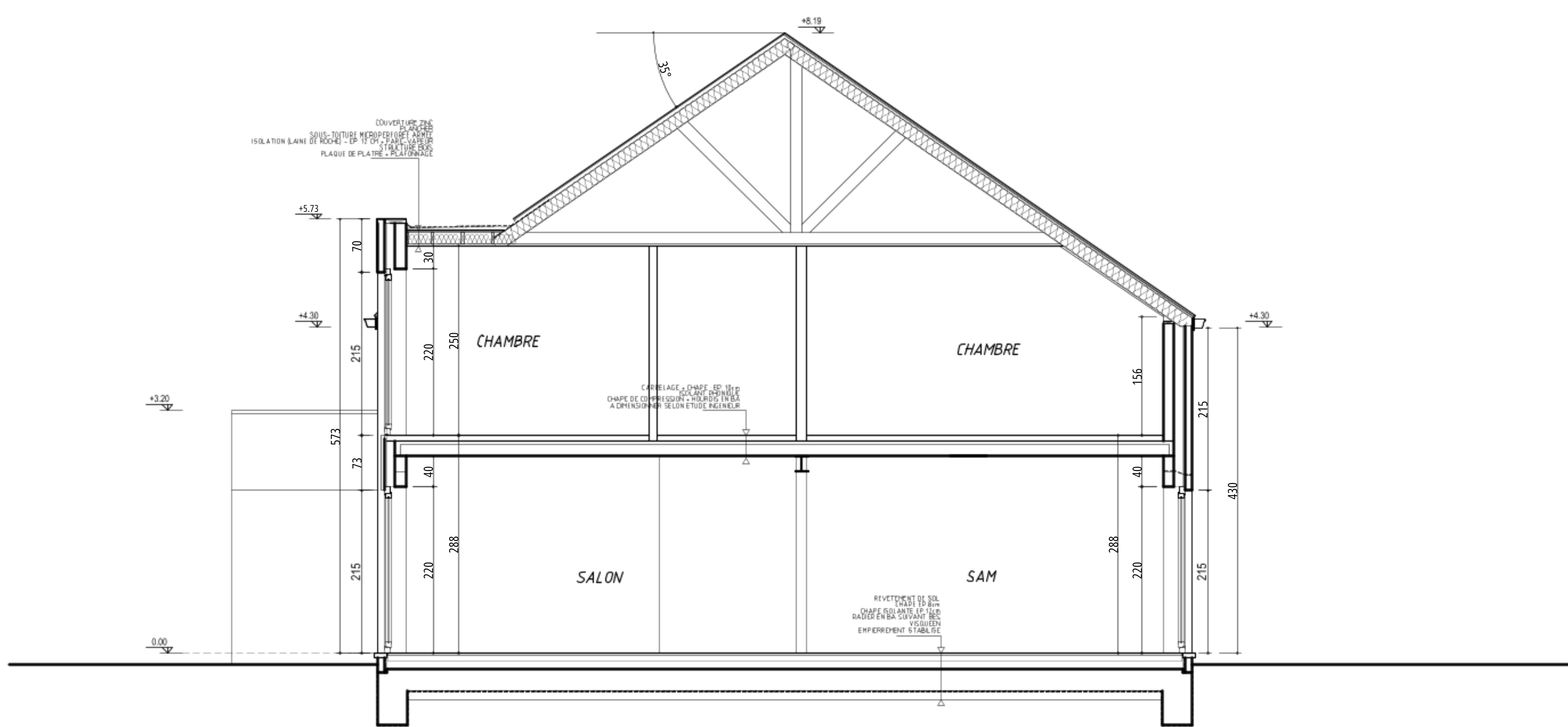

COUPE A-A'

HABITATION 8

3/11

SPRL Bureau d'Architecture
MUREDDU - LIZIN
Rue de la Station 86
6220 - FLEURUS
Tél. et Fax : 071/81.48.84

Inscrite au tableau de l'ordre des Architectes de la province de HAINAUT

PERMIS D'URBANISME

CONSTRUCTION DE
8 HABITATIONS

Habitation 7 et 8	1/5
Coupe	0
Elévation arrière, gauche et droite	3/5
	0

SITUATION CHANTIER	Rue Saint-Jacques et rue Emile Vandervelde 6032 Mont-sur-Marchienne Sect. A 90 I 6
MAITRE DE L'OUVRAGE	Société EFFICIENT Construction Management 9, rue des 3 Cantons L- 8399 Windhof

MAITRE DE L'OUVRAGE	
ARCHITECTE	MUREDDU Giovanni
Agissant au nom de la SPRL :	

Date :

2023

Modifications le :

Dossier :

EFFICIENT

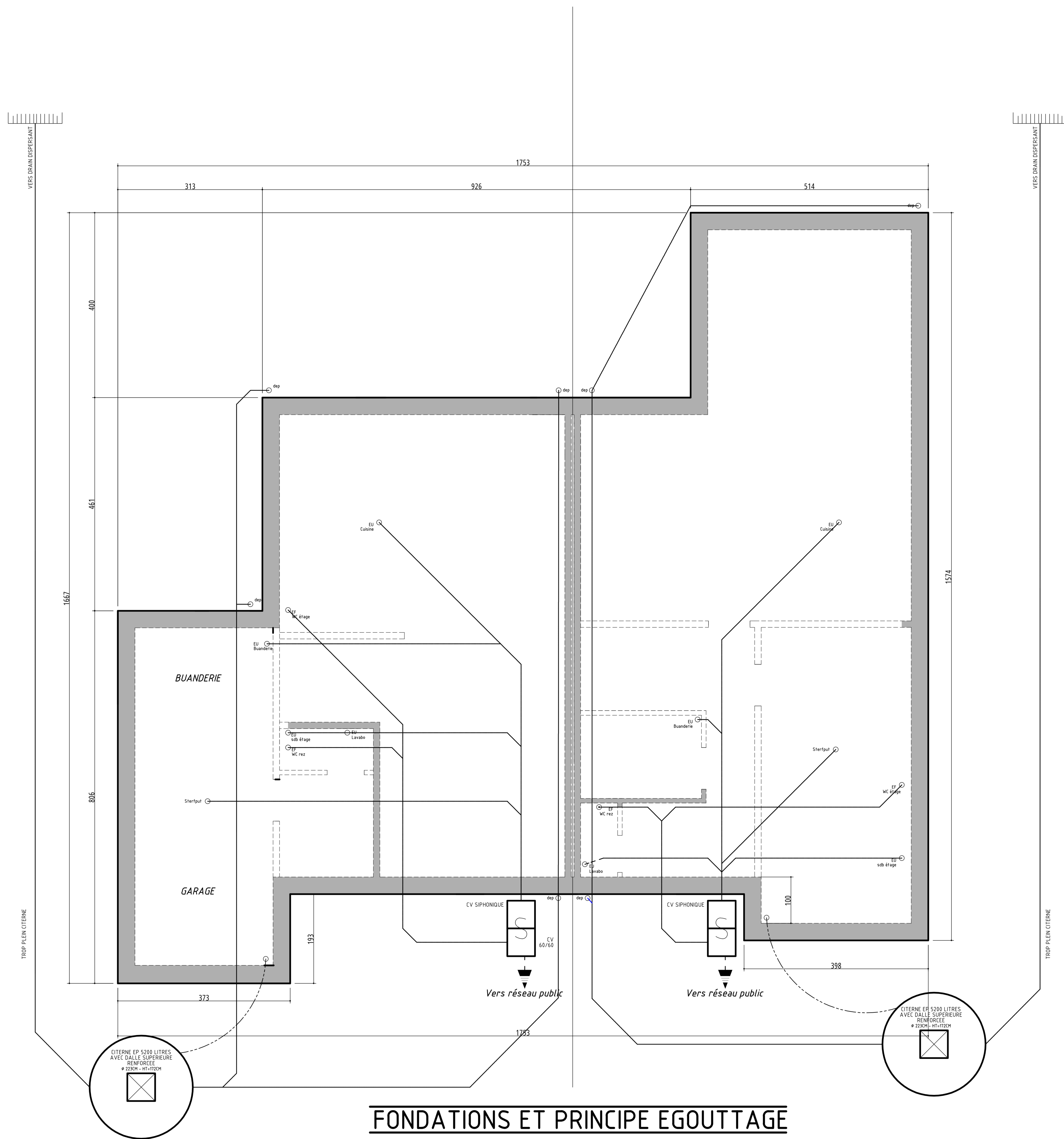

FONDATIONS ET PRINCIPE EGOUTTAGE

4/11

SPRL Bureau d'Architecture
MUREDDU - LIZIN
Rue de la Station, 86
6220 - FLEURUS
Tél. et Fax : 071/81.48.84

Inscrite au tableau de l'ordre des Architectes de la province de HAINAUT

PERMIS D'URBANISME

CONSTRUCTION DE
8 HABITATIONS

Habitation 7 et 8
Fondations et principe d'égouttage

1/50

SITUATION CHANTIER	Rue Saint-Jacques et rue Emile Vandervelde 6032 Mont-sur-Marchienne Sect. A 90 l 6
MAITRE DE L'OUVRAGE	Société EFFICIENT Construction Management 9, rue des 3 Cantons L- 8399 Windhof

M	MAITRE DE L'OUVRAGE	
R	A	MUREDDU Giovanni
G	ARCHITECTE Agissant au nom de la SPRL :	

Date :
2023

Modifications le :

Dossier :
EFFICIENT



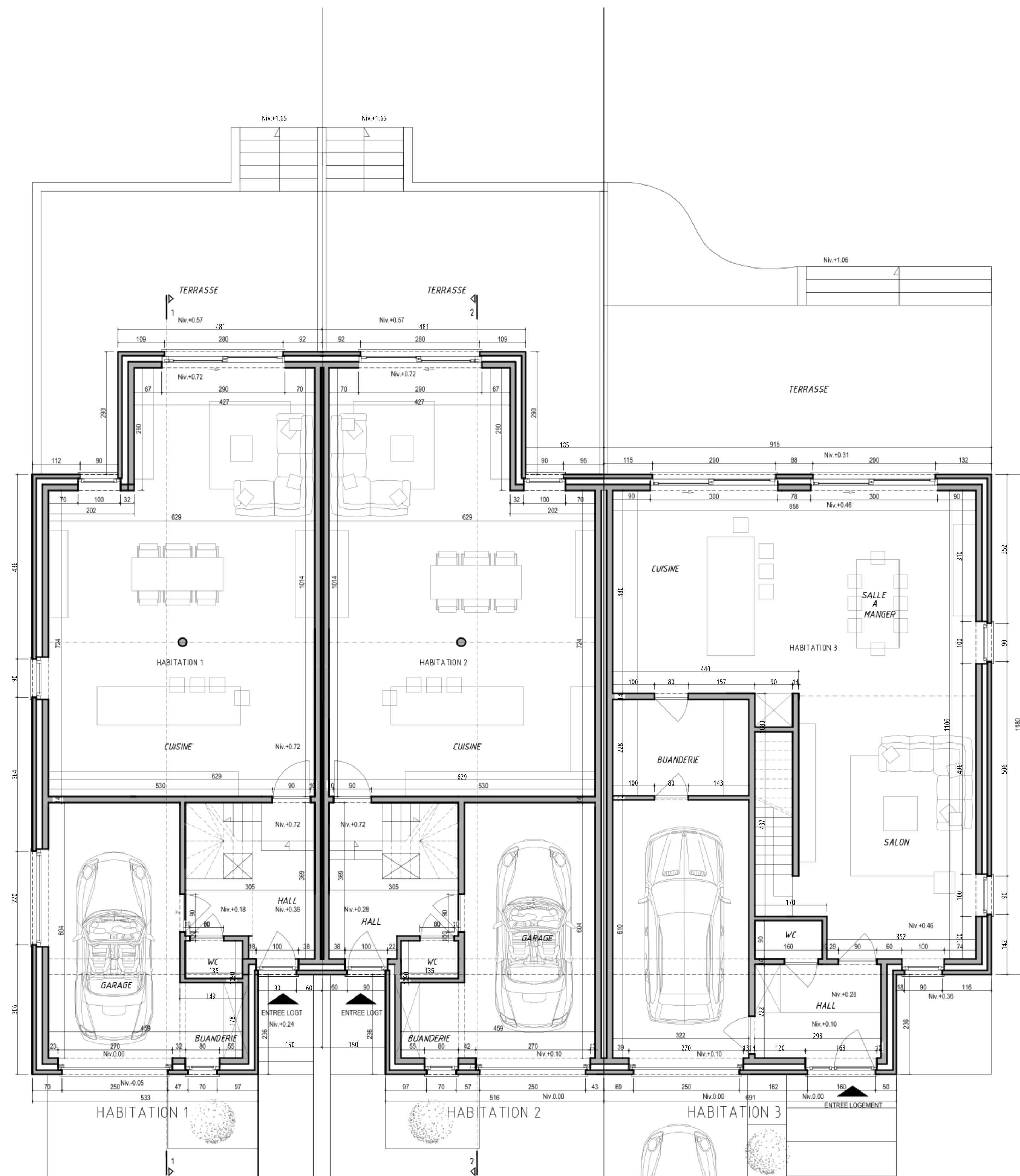

VUE EN PLAN REZ-DE-CHAUSSEE
BLOC A

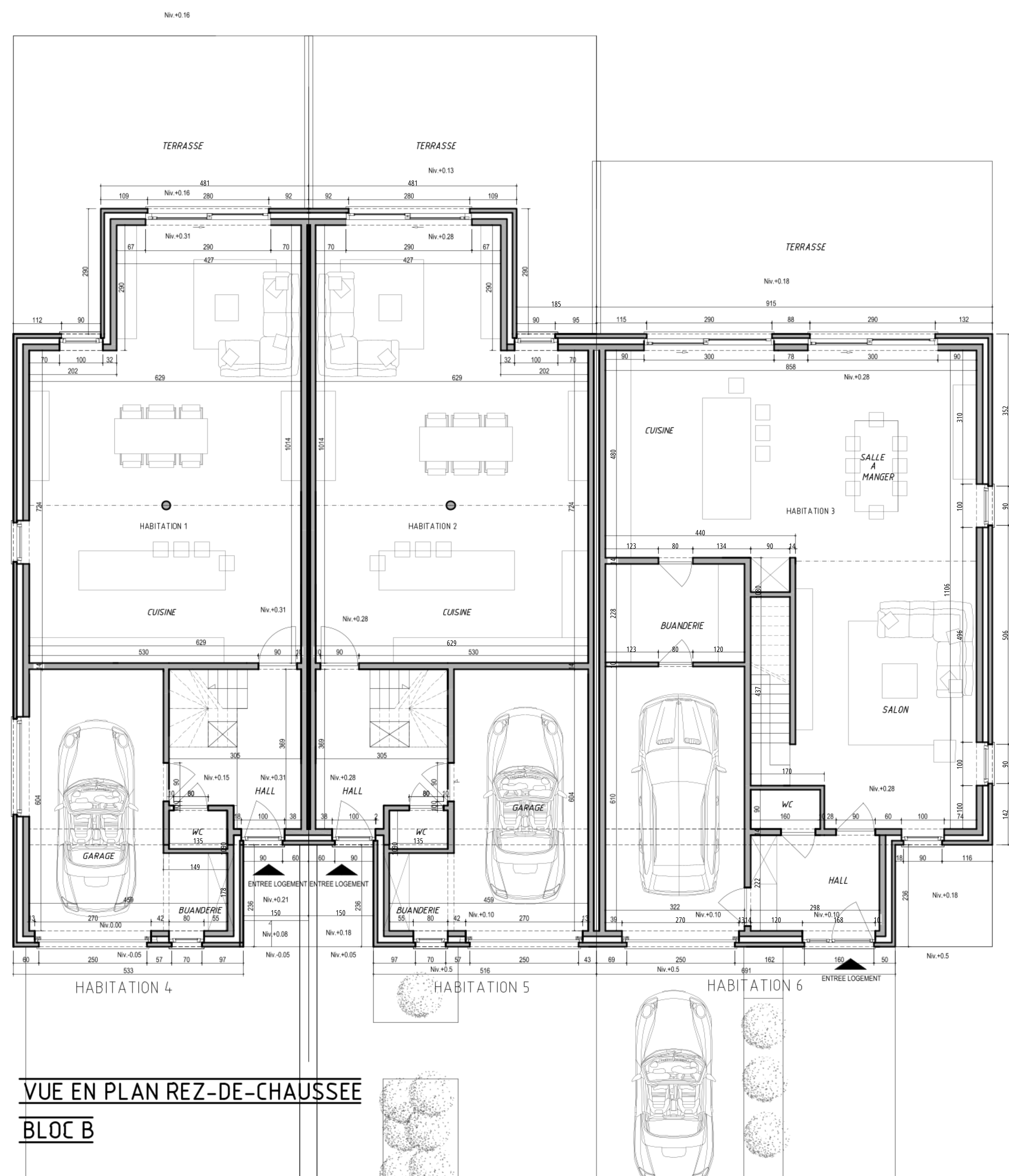

VUE EN PLAN REZ-DE-CHAUSSEE
BLOC B

6/11

SPRL Bureau d'Architecture
MUREDDU - LIZIN
Rue de la Seure, 86
6220 - FLEURUS
Tél. et Fax : 071/81.48.84
Inscrite au tableau de l'ordre des Architectes de la province de HAINAUT

PERMIS D'URBANISME

CONSTRUCTION DE
8 HABITATIONS

Habitation 1 - 6 Rez-de-chaussée	1/50
-------------------------------------	------

SITUATION CHANTIER	Rue Saint-Jacques et rue Emile Vandervelde 6032 Mont-sur-Marchienne Sect. A 901.6
MAITRE DE L'OUVRAGE	Société EFFICIENT Construction Management 9, rue des 3 Cantons L- 8399 Windhof

MAITRE DE L'OUVRAGE	
ARCHITECTE	MUREDDU Giovanni
Agissant au nom de la SPRL :	

Date : 2023	Modifications le :	Dossier : EFFICIENT
----------------	--------------------	------------------------

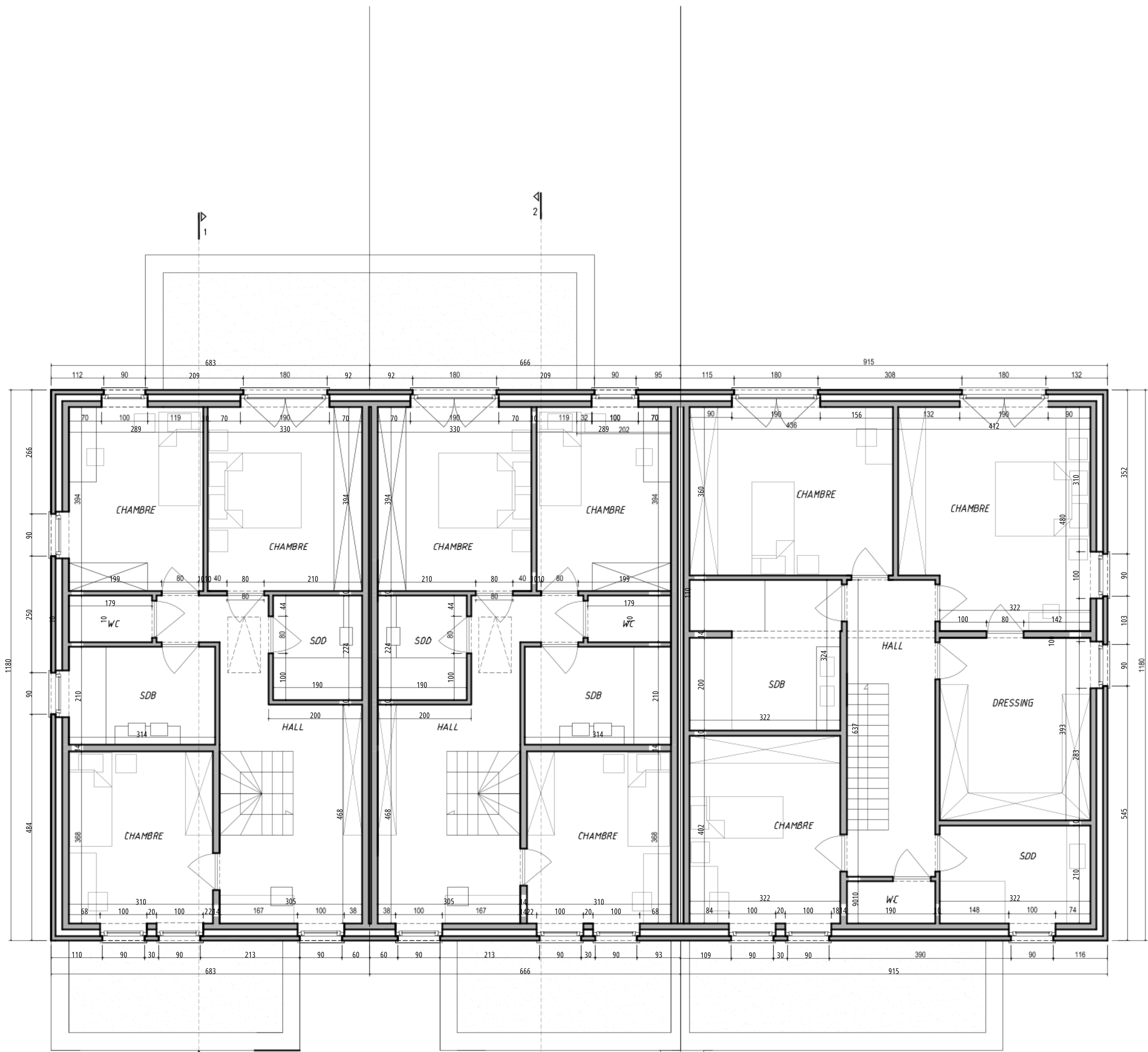

HABITATION 1

HABITATION 2

HABITATION 3

VUE EN PLAN ETAGE
BLOC A

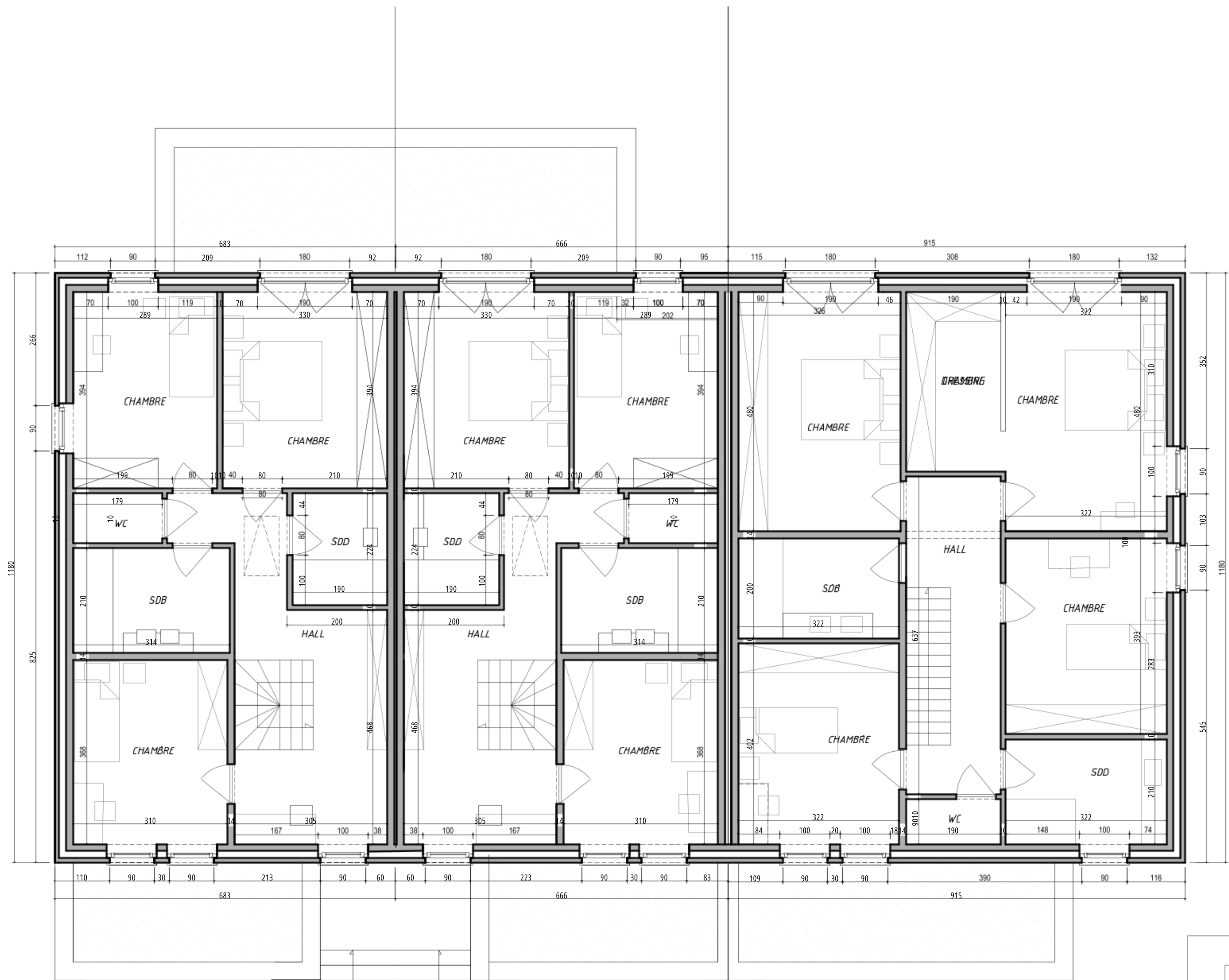

HABITATION 4

HABITATION 5

HABITATION 6

VUE EN PLAN ETAGE
BLOC B

7/11

SPRL Bureau d'Architecture
MUREDDU - LIZIN
Rue de la Station 86
6220 - FLEURUS

Tél. et Fax : 071/81.48.84

Inscrite au tableau de l'ordre des Architectes de la province de HAINAUT

PERMIS D'URBANISME

CONSTRUCTION DE
8 HABITATIONS

Habitation 1 - 6
Etage1/50

SITUATION CHANTIER	Rue Saint-Jacques et rue Emile Vandervelde 6032 Mont-sur-Marchienne Sect. A 9016
MAITRE DE L'OUVRAGE	Société EFFICIENT Construction Management 9, rue des 3 Cantons L- 8399 Windhof

MAITRE DE L'OUVRAGE	
ARCHITECTE	MUREDDU Giovanni
Agissant au nom de la SPRL :	

Date : 2023	Modifications le :	Dossier : EFFICIENT
----------------	--------------------	------------------------

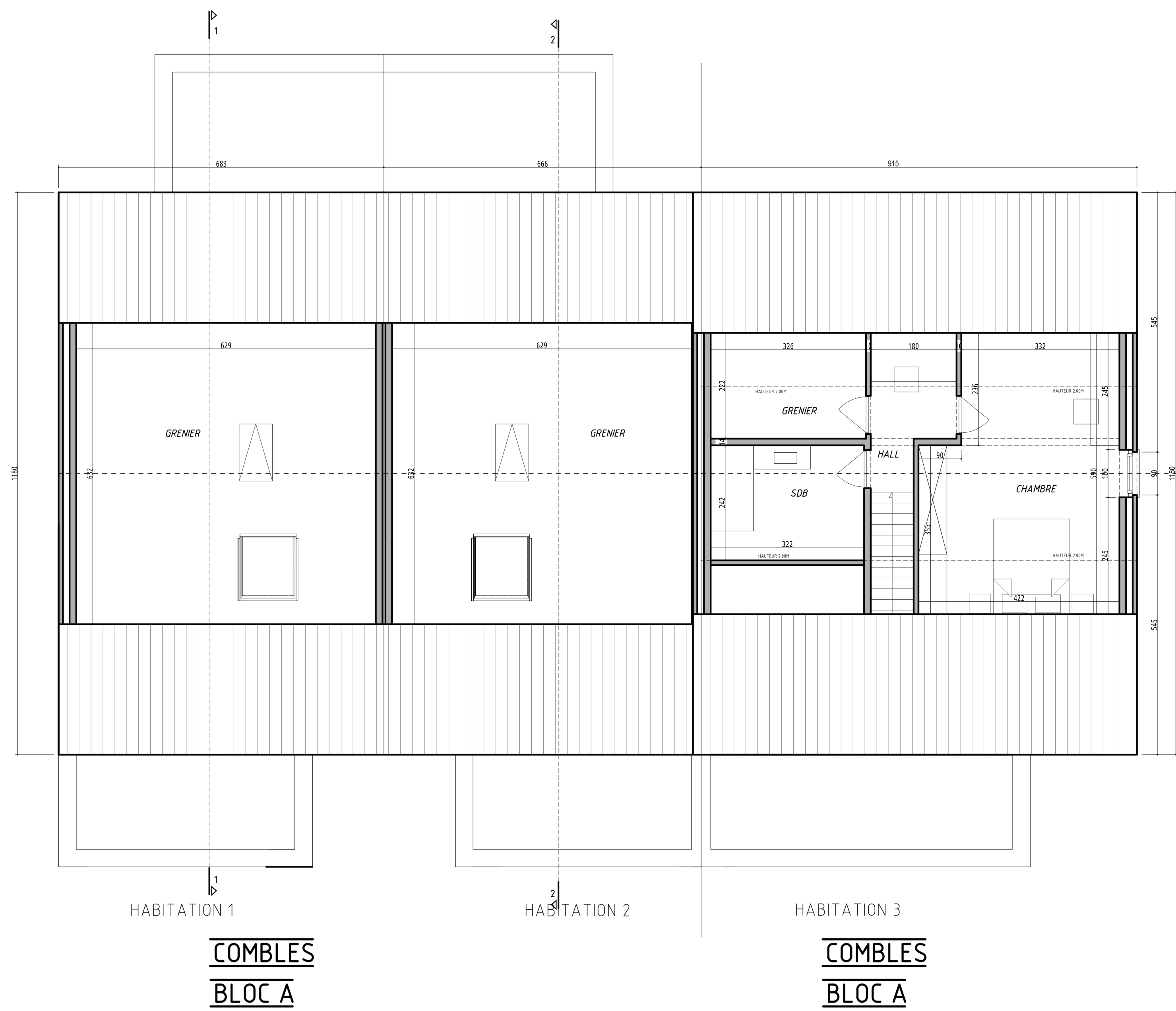

8/11	SPRL Bureau d'Architecture MUREDDU - LIZIN Rue de la Statue, 86 6220 - FLEURY Tél. et Fax : 071/81.48.84 <small>Inscrite au tableau de l'ordre des Architectes de la province de HAINAUT</small>
PERMIS D'URBANISME	
CONSTRUCTION DE 8 HABITATIONS	
Habitation 1 - 6 Combles	1/50
SITUATION CHANTIER	Rue Saint-Jacques et rue Emile Vandervelde 6032 Mont-sur-Marchienne Sect. A 901 G
MAITRE DE L'OUVRAGE	Société EFFICIENT Construction Management 9, rue des 3 Cantons L- 8399 Windhof
MAITRE DE L'OUVRAGE	MUREDDU Giovanni
ARCHITECTE Agissant au nom de la SPRL :	
Date : 2023	Modifications le : Dossier : EFFICIENT

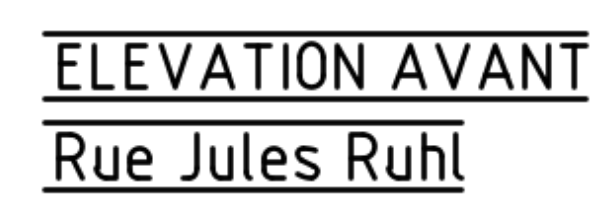

Architectural elevation drawing of the rear facade of a residential building complex. The drawing shows six habitations (HABITATION 1 to HABITATION 6) arranged horizontally. Each habitation has a distinct facade with various window and door configurations. A central tree is positioned between HABITATION 4 and HABITATION 3. The ground line is indicated by a hatched area below the buildings. The title 'ELEVATION ARRIERE' is centered at the bottom.

ELEVATION ARRIERE
Rue Jules Ruhl

9/11	<div style="margin-bottom: 10px;"> SPRL Bureau d'Architecture MUREDDU - LIZIN </div> <div style="margin-bottom: 10px;"> Rue de la Station 86 6220 - FLEURUS </div> <div style="margin-bottom: 10px;"> Tél. et Fax : 071/81.48.84 </div> <div style="font-size: 10px; color: gray;"> Inscrite au tableau de l'ordre des Architectes de la province de HAINAUT </div>				
PERMIS D'URBANISME					
CONSTRUCTION DE 8 HABITATIONS					
Habitation 1 - 6 Elévation avant et arrière	1/50				
SITUATION CHANTIER	Rue Saint-Jacques et rue Emile Vandervelde 6032 Mont-sur-Marchienne Sect. A 90 I 6				
MAÎTRE DE L'OUVRAGE	Société EFFICIENT Construction Management 9, rue des 3 Cantons L- 8399 Windhof				
<table border="1" style="width: 100%; border-collapse: collapse;"> <tr> <td style="width: 10%; text-align: center; vertical-align: middle;"> <div style="font-size: 12px;"> 1 2 3 4 5 6 7 8 9 10 11 12 </div> </td> <td style="padding: 5px;"> MAÎTRE DE L'OUVRAGE </td> </tr> <tr> <td style="text-align: center; vertical-align: middle;"> <div style="font-size: 12px;"> 13 14 15 16 17 18 19 20 21 22 23 24 25 26 27 28 29 30 31 32 </div> </td> <td style="padding: 5px;"> ARCHITECTE Agissant au nom de la SPRL : </td> </tr> </table>	<div style="font-size: 12px;"> 1 2 3 4 5 6 7 8 9 10 11 12 </div>	MAÎTRE DE L'OUVRAGE	<div style="font-size: 12px;"> 13 14 15 16 17 18 19 20 21 22 23 24 25 26 27 28 29 30 31 32 </div>	ARCHITECTE Agissant au nom de la SPRL :	<div style="text-align: center; font-size: 18px; font-weight: bold; margin-bottom: 10px;">MUREDDU Giovanni</div>
<div style="font-size: 12px;"> 1 2 3 4 5 6 7 8 9 10 11 12 </div>	MAÎTRE DE L'OUVRAGE				
<div style="font-size: 12px;"> 13 14 15 16 17 18 19 20 21 22 23 24 25 26 27 28 29 30 31 32 </div>	ARCHITECTE Agissant au nom de la SPRL :				
Date : 2023	Modifications le :	Dossier : EFFICIENT			